

PRIVREDNA KRETANJA U KANTONU SARAJEVO
I-XII 2020. godine
(osnovni indikatori-prvi podaci)

| Elementi | Pokazatelji | Jedinica mjere | Period | KS | FBiH | Učešće KS/FBiH |
|--|-------------|----------------------|-----------------------|-------------------|-------------------|----------------|
| INDUSTRIJA | | | | | | |
| Index fizičkog obima industrijske proizvodnje | | | I-XII 2020/I-XII 2019 | 86,9 | 94,2 | |
| Index prerađivačke industrije | | | I-XII 2020/I-XII 2019 | 84,8 | 93,6 | |
| ŠUMARSTVO | | | | | | |
| proizvodnja šumskih sortimenata | ukupno | hilj. m ³ | I-XII 2020 | 127 | 1.901 | 6,7% |
| | index | | I-XII 2020/I-XII 2019 | 89,4 | 95,0 | |
| prodaja šumskih sortimenata | ukupno | hilj. m ³ | I-XII 2020 | 127 | 1.889 | 6,7% |
| | index | | I-XII 2020/I-XII 2019 | 90,7 | 95,3 | |
| PROMET U TRGOV. NA MALO (bez PDV)* | | | | | | |
| (pretežna djelatnost) | ukupno | hilj. KM | I-XII 2020 | 2.993.397 | | |
| (prema strukama za FBiH) | index | | I-XII 2020/I-XII 2019 | 86,5 | 89,1 | |
| GRAĐEVINARSTVO U FBiH | | | | | | |
| Vrijednost izvršenih građevinskih radova | ukupno | hilj. KM | I-IX 2020 | | 687.021 | |
| Indeks fizičkog obima građevinskih radova | ∅ | | I-IX 2020/I-IX 2019 | | 114,1 | |
| SAOBRAĆAJ | | | | | | |
| cestovni prevoz roba | ukupno | hilj. Tona | I-IX 2020 | 100 | 4.268 | 2,3% |
| | index | | I-IX 2020/I-IX 2019 | 128,2 | 89,9 | |
| gradski-prigradski prevoz putnika | ukupno | hilj. | I-IX 2020 | 44.793 | 48.247 | 92,8% |
| | index | | I-IX 2020/I-IX 2019 | 67,7 | 63,9 | |
| TURIZAM | | | | | | |
| broj turista | ukupno | | I-XII 2020 | 136.187 | 303.064 | 44,9% |
| | index | | I-XII 2020/I-XII 2019 | 20,4 | 24,7 | |
| odnos domaći/strani | | % | | 34/66 | 58/42 | |
| broj noćenja | ukupno | | I-XII 2020 | 274.731 | 697.452 | 39,4% |
| | index | | I-XII 2020/I-XII 2019 | 21,0 | 29,3 | |
| odnos domaći/strani | | % | | 30/70 | 59/41 | |
| VANJSKA TRGOVINA | | | | | | |
| Vanjskotrgovinska razmjena | ukupno | hilj. KM | I-XII 2020 | 5.377.938 | 18.552.008 | 29,0% |
| | index | | I-XII 2020/I-XII 2019 | 85,4 | 86,4 | |
| Izvoz | ukupno | hilj. KM | I-XII 2020 | 1.308.665 | 6.871.411 | 19,0% |
| | index | | I-XII 2020/I-XII 2019 | 91,7 | 90,2 | |
| Uvoz | ukupno | hilj. KM | I-XII 2020 | 4.069.273 | 11.680.597 | 34,8% |
| | index | | I-XII 2020/I-XII 2019 | 83,4 | 84,3 | |
| Deficit/Saldo | ukupno | hilj. KM | I-XII 2020 | -2.760.608 | -4.809.186 | 57,4% |
| | index | | I-XII 2020/I-XII 2019 | 80,1 | 77,1 | |
| Pokrivenost uvoza izvozom | ukupno | % | I-XII 2020 | 32,2% | 58,8% | |
| ZAPOSLENOST/NEZAPOSLENOST** | | | | | | |
| Zaposleni radnici | ukupno | | XII 2020 | 139.259 | 519.899 | 26,8% |
| | index | | XII 2020/XII 2019 | 97,1 | 97,1 | |
| Nezaposlena lica | ukupno | | XII 2020 | 63.496 | 323.244 | 19,6% |
| | index | | XII 2020/XII 2019 | 108,1 | 105,0 | |
| Stopa nezaposlenosti | | % | XII 2020 | 31,3% | 38,3% | |
| PLAĆE | | | | | | |
| Neto plaće | ∅ | KM | XII 2020 | 1.225 | 993 | 123,4% |
| | index | | XII 2020/XII 2019 | 102,3 | 103,6 | |
| CIJENE | | | | | | |
| Indeksi cijena proizvođača industrijskih proizvoda | index | | XII 2020/XII 2019 | - | 100,0 | |
| Indeksi potrošačkih cijena | index | | XII 2020/XII 2019 | - | 98,6 | |
| INVESTICIJE | | | | | | |
| BDP tekuće cijene (ESA 2010) | | hilj. KM | 2019 | - | 23.179.128 | |
| BDP/pc | | KM | 2019 | - | 10.584 | |
| Ostvarene investicije (ESA 2010) | | hilj. KM | 2019 | - | 3.649.181 | |

Izvor: Aktuelni podaci Federalnog zavoda za statistiku, Zavoda za informatiku i statistiku KS, JU Služba za zapošljavanje KS i FBiH

** Podaci Službe za zapošljavanje KS i FBiH

DINAMIKA INDUSTRIJSKE PROIZVODNJE U KANTONU SARAJEVO*

Decembar 2020

Indeksi

| Glavne industrijske grupacije | Indeks I-XII 2020/I-XII 2019 |
|--|---------------------------------|
| Intermedijarni proizvodi | 85,2 |
| Energija | 97,6 |
| Kapitalni proizvodi | 77,0 |
| Trajni proizvodi za široku potrošnju | 64,1 |
| Netrajni proizvodi za široku potrošnju | 91,7 |

| Rast industrijske proizvodnje | Indeks I-XII 2020/I-XII 2019 |
|--|---------------------------------|
| Proizvodnja električne opreme | 148,6 |
| Proizvodnja računara te elektroničkih i optičkih proizvoda | 100,8 |
| Proizvodnja prehrambenih proizvoda | 105,6 |
| Proizvodnja hemikalija i hemijskih proizvoda | 104,3 |
| Proizvodnja mašina i uređaja, d.n. | 113,4 |

| Pad industrijske proizvodnje | Indeks I-XII 2020/I-XII 2019 |
|--|---------------------------------|
| Proizvodnja koksa i rafiniranih naftnih proizvoda | 71,1 |
| Proizvodnja duhanskih proizvoda | 50,8 |
| Proizvodnja odjeće | 44,6 |
| Proizvodnja motornih vozila, prikolica i poluprikolica | 52,8 |
| Proizvodnja namještaja | 64,1 |
| Štampanje i umnožavanje snimljenih zapisa | 76,7 |
| Prerada drveta i proizvoda od drveta i pluta osim namještaja; proizvodnja predmeta od slame i pletarskih proizvoda | 76,4 |
| Ostala prerađivačka industrija | 77,4 |
| Proizvodnja proizvoda od gume i plastičnih masa | 64,2 |
| Proizvodnja pića | 80,8 |
| Proizvodnja osnovnih farmaceutskih proizvoda i farmaceutskih preparata | 92,8 |
| Popravak i instaliranje mašina i opreme | 93,5 |
| Proizvodnja ostalih nemetalnih mineralnih proizvoda | 79,7 |
| Proizvodnja gotovih metalnih proizvoda, osim mašina i opreme | 95,8 |
| Proizvodnja baznih metala | 85,3 |
| Proizvodnja kože i srodnih proizvoda | 82,9 |

*Podaci Zavoda za informatiku i statistiku Kantona Sarajevo

ZAPOSLENOST I NEZAPOSLENOST U KANTONU SARAJEVO*

rast/pad

| | | |
|---|---------|-------|
| Ukupan broj zaposlenih radnika u KS (Decembar 2020) | 139.259 | -2,9% |
| Ukupan broj nezaposlenih radnika u KS (Decembar 2020) | 63.496 | 8,1% |

| | Broj stanovnika (procjena 30.06.2020.) / 1 | Radno aktivno stanovništvo (15 - 64) / 1 | Broj zaposlenih (31.12.2020.) | Registrovane nezaposlene osobe na dan 31.12.2020. |
|-------------|--|--|----------------------------------|---|
| Centar | 53.333 | 33.967 | 19.799 | 7.437 |
| Hadžići | 24.676 | 17.139 | 7.569 | 4.798 |
| Ilidža | 70.887 | 48.958 | 20.769 | 10.534 |
| Ilijaš | 20.732 | 14.307 | 5.749 | 4.626 |
| N. Grad | 122.751 | 82.316 | 39.744 | 17.271 |
| N. Sarajevo | 63.871 | 42.031 | 23.184 | 7.700 |
| S. Grad | 35.015 | 22.753 | 12.403 | 5.844 |
| Trnovo | 1.396 | 759 | 801 | 533 |
| Vogošća | 28.894 | 20.113 | 9.241 | 4.753 |
| KS | 421.555 | 282.343 | 139.259 | 63.496 |

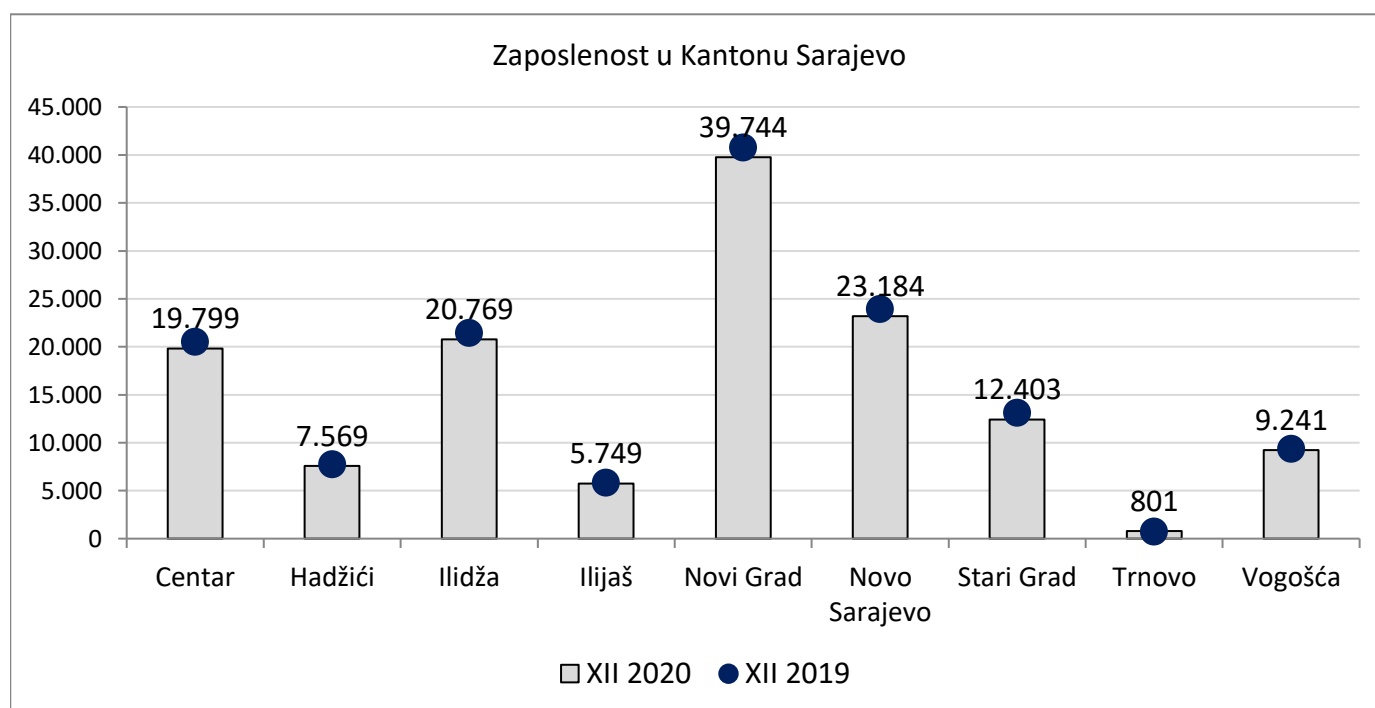

KADROVSKA STRUKTURA NEZAPOSLENIH OSOBA U KANTONU SARAJEVO*

Decembar 2020

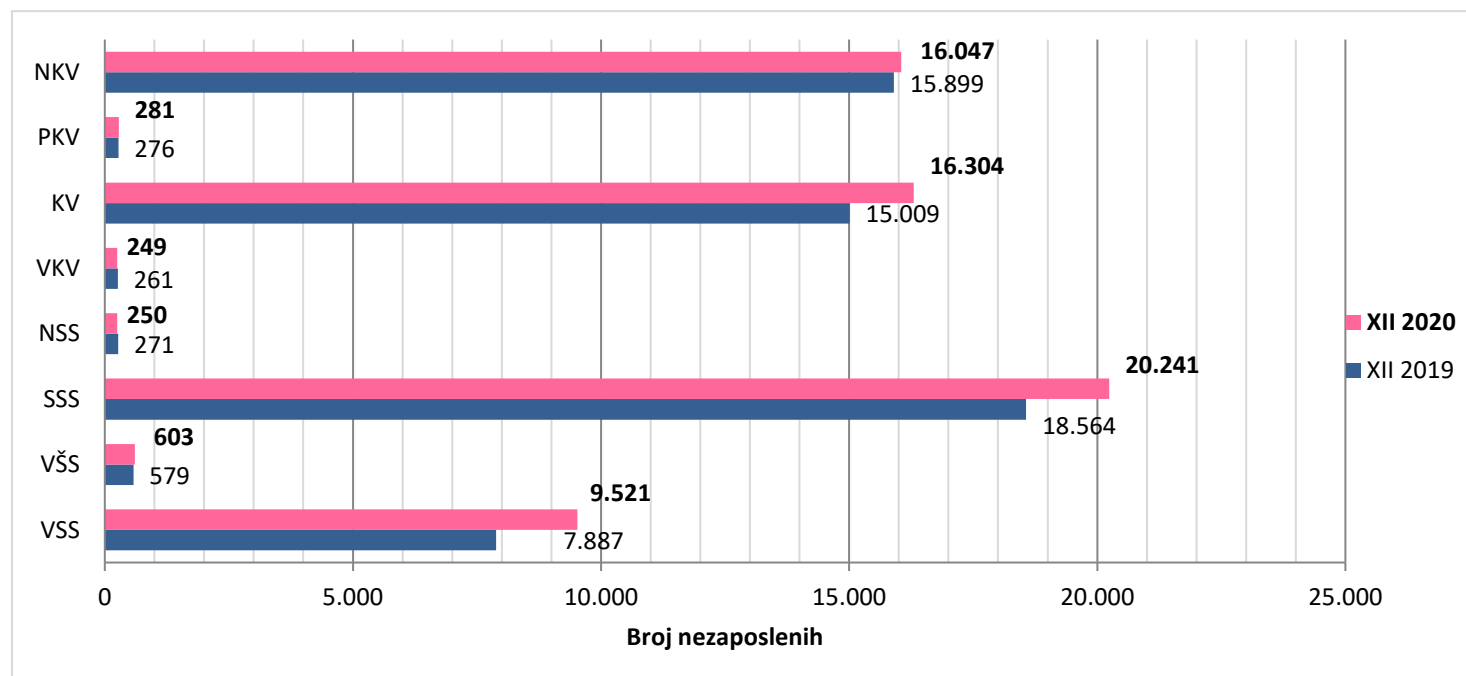

| | Ukupno | VSS | VŠS | SSS | NSS | VKV | KV | PKV | NKV |
|----------------------------|--------|-------|-------|--------|------|------|--------|-------|--------|
| XII 2020 | 63.496 | 9.521 | 603 | 20.241 | 250 | 249 | 16.304 | 281 | 16.047 |
| XII 2019 | 58.746 | 7.887 | 579 | 18.564 | 271 | 261 | 15.009 | 276 | 15.899 |
| Indeks 20/19 | 108,1 | 120,7 | 104,1 | 109,0 | 92,3 | 95,4 | 108,6 | 101,8 | 100,9 |
| Učešće % (XII 2020) | 100 | 14,99 | 0,95 | 31,88 | 0,39 | 0,39 | 25,68 | 0,44 | 25,27 |

*Podaci JU Služba za zapošljavanje Kantona Sarajevo

PROSJEČNE NETO PLAĆE U KANTONU SARAJEVO

| SKD | NAZIV | XII 2019 | XII 2020 | Rast/pad |
|-----|---|--------------|--------------|-------------|
| A | Poljoprivreda, lov i šumarstvo | 969 | 971 | 0,2% |
| B | Vađenje ruda i kamena | 856 | 810 | -5,4% |
| C | Prerađivačka industrija | 848 | 898 | 5,9% |
| D | Proizvodnja i snabdijevanje el.en., plinom, parom i klimatizacija | 1.683 | 1.755 | 4,3% |
| E | Snabdijevanje vodom; uklanjanje otpadnih voda | 991 | 985 | -0,6% |
| F | Građevinarstvo | 827 | 889 | 7,5% |
| G | Trgovina na veliko i na malo | 949 | 956 | 0,7% |
| H | Prijevoz i skladištenje | 1.075 | 1.029 | -4,3% |
| I | Hotelijerstvo i ugostiteljstvo | 582 | 565 | -2,9% |
| J | Informacije i komunikacije | 1.460 | 1.542 | 5,6% |
| K | Finansijske djelatnosti i djelatnosti osiguranja | 1.902 | 1.791 | -5,8% |
| L | Poslovanje nekretninama | 894 | 793 | -11,3% |
| M | Stručne, naučne i tehničke djelatnosti | 1.248 | 1.246 | -0,2% |
| N | Administrativne i pomoćne uslužne djelatnosti | 605 | 636 | 5,1% |
| O | Javna uprava i odbrana; obavezno socijalno osiguranje | 1.493 | 1.508 | 1,0% |
| P | Obrazovanje | 1.273 | 1.300 | 2,1% |
| Q | Djelatnosti zdravstvene socijalne zaštite | 1.470 | 1.553 | 5,6% |
| R | Umjetnost, zabava i rekreacija | 1.169 | 1.116 | -4,5% |
| S | Ostale uslužne djelatnosti | 1.433 | 1.501 | 4,7% |
| | UKUPNO | 1.197 | 1.225 | 2,3% |

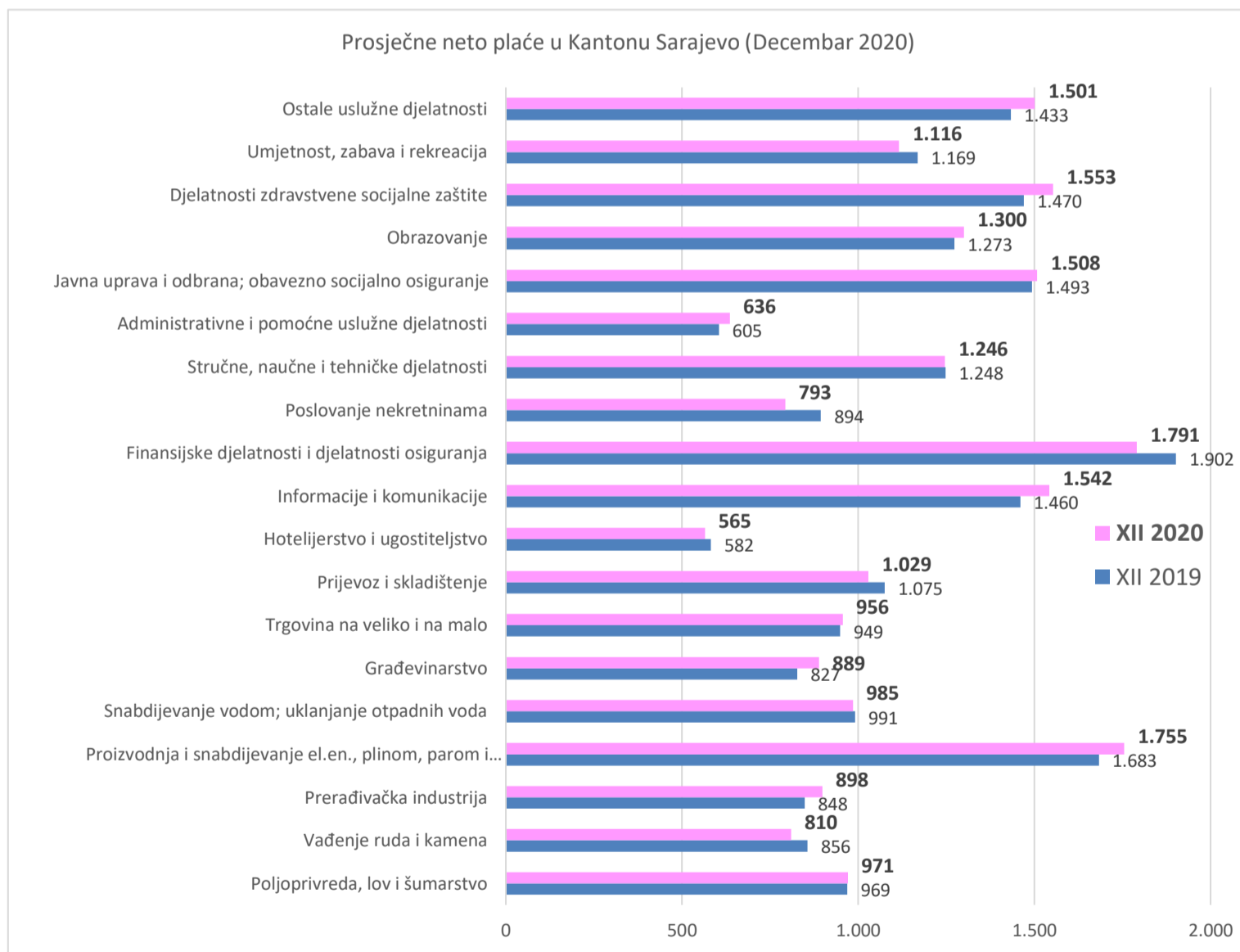

VANJSKA TRGOVINA
I-XII 2020

VANJSKOTRGOVINSKA RAZMJENA BiH, FBiH I KS (I-XII 2020)

* % se odnosi na promjenu u odnosu na isti period prethodne godine

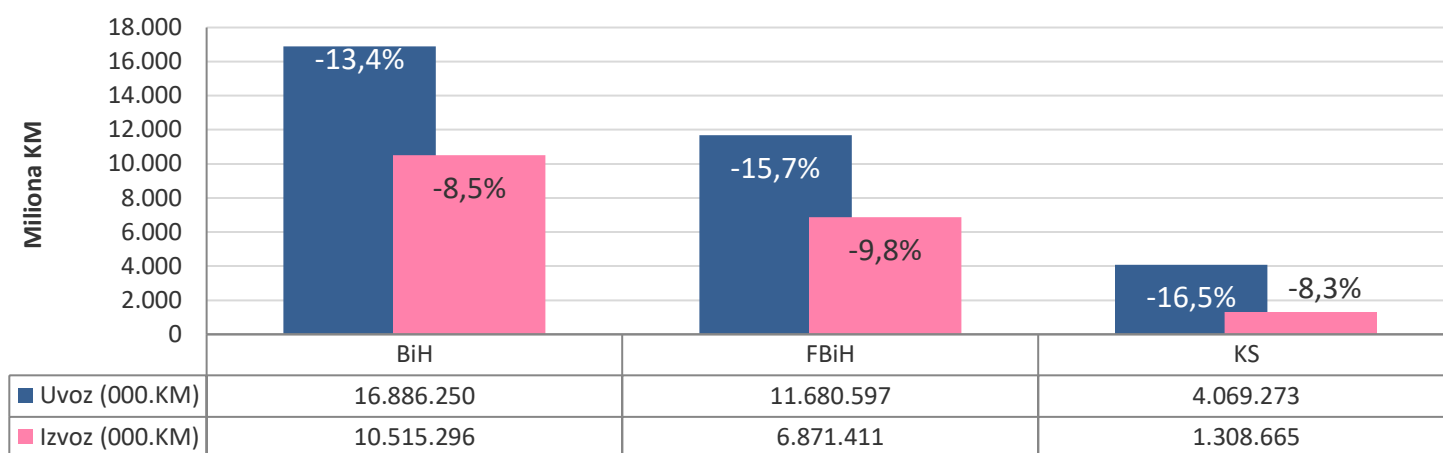

VANJSKOTRGOVINSKA RAZMJENA KS PO OPĆINAMA (I-XII 2020)

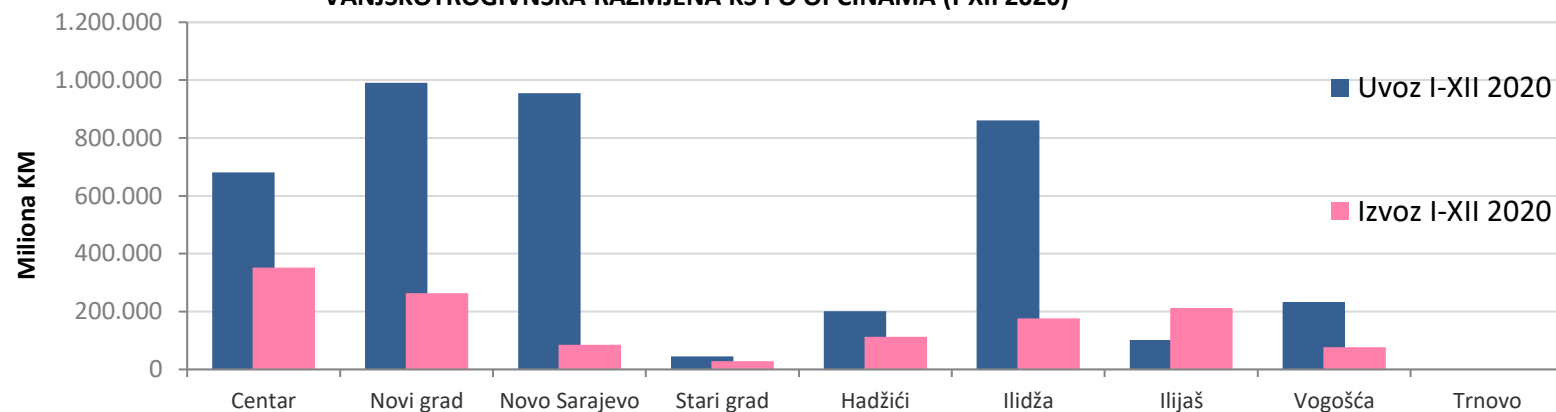

IZVOZ TOP 10 ROBA IZ KANTONA SARAJEVO

*Top 10 roba čini 82% ukupnog izvoza KS

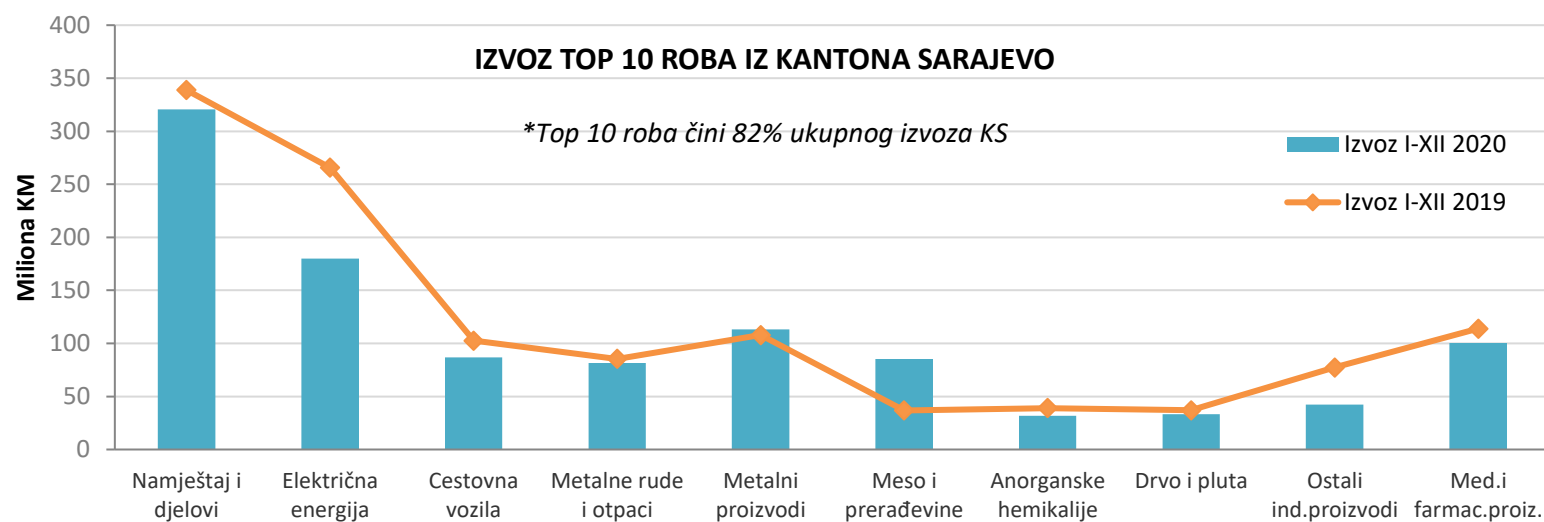

UVOZ TOP 10 ROBA U KANTON SARAJEVO

*Top 10 roba čini 52,2% ukupnog uvoza KS

